EUROPEAN RESUSCITATION COUNCIL

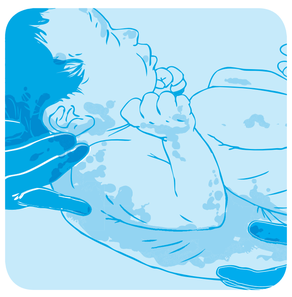

Resuscitácia novorodenca

PRI VŠETKÝCH KROKOCH SA PÝTAJTE: POTREBUJETE POMOC?

pôrod

Osušte dieťa
Odstráňte všetky vlhké tkaniny
Zapnite stopky alebo zaznamenajte čas

Zhodnoťte tonus svalov, dýchanie a frekvenciu srdca

30 sek.

Ak lapavé dychy alebo nedýcha:
Spriechodnite dýchacie cesty
Aplikujte 5 záchranných vdychov
Zvážte monitorovanie SpO_2

60 sek.

Znovu zhodnoťte stav
Ak sa nezvýšila frekvencia srdca,
sledujte pohyby hrudníka

Ak sa hrudník nedvíha:
Skontrolujte polohu hlavy
Zvažujte spriechodnenie dýchacích ciest dvomi osobami
alebo ďalšie manévre na spriechodnenie dýchacích ciest
Opakujte záchranné vdychy
Zvážte monitorovanie SpO_2
Sledujte odpoveď

Prijateľné preduktálne SpO_2
2 min: 60 %
3 min: 70 %
4 min: 80 %
5 min: 85 %
10 min: 90 %

Ak sa nezvýšila frekvencia srdca,
sledujte pohyby hrudníka

Ak sa hrudník dvíha
a frekvencia srdca je nemerateľná alebo nízka (< 60/min),
začnite stláčať hrudník
3 stlačenia na každý vdych

Kontrolujte frekvenciu srdca každých 30 sekúnd
Ak je frekvencia srdca nemerateľná alebo pomalá (< 60/min),
zvážte žilový prístup a podanie liekov

©ERC

www.erc.edu | info@erc.edu
Vydal v októbri 2010 European Resuscitation Council vzw. Drie Eikenstaat 661, 2650 Edegem, Belgium
Referenčné číslo: Poster_10_NLS_01_01_SK Autorské práva: European Resuscitation Council